

ELEIÇÃO FUNCEF

Já começou o processo eleitoral da FUNCEF para escolha de dois membros da Diretoria, duas vagas de titular e duas para suplência do Conselho Deliberativo e uma vaga de titular e outra de suplente do Conselho Fiscal. A votação poderá ser realizada em dois turnos entre os dias 18 de março e 4 de abril. O seu voto é muito importante! Vote, pois o futuro da Fundação está em nossas mãos e o nosso futuro depende do sucesso da FUNCEF.

A previsão é de que a votação do primeiro turno aconteça no período de 18 a 21 de março. O segundo turno ocorrerá de 1º a 4 de abril. Todos os participantes ativos e assistidos, maiores de 18 anos, com benefício vitalício, que tenham se inscrito até o dia 31 de janeiro de 2022 em planos da FUNCEF, estão aptos a votar.

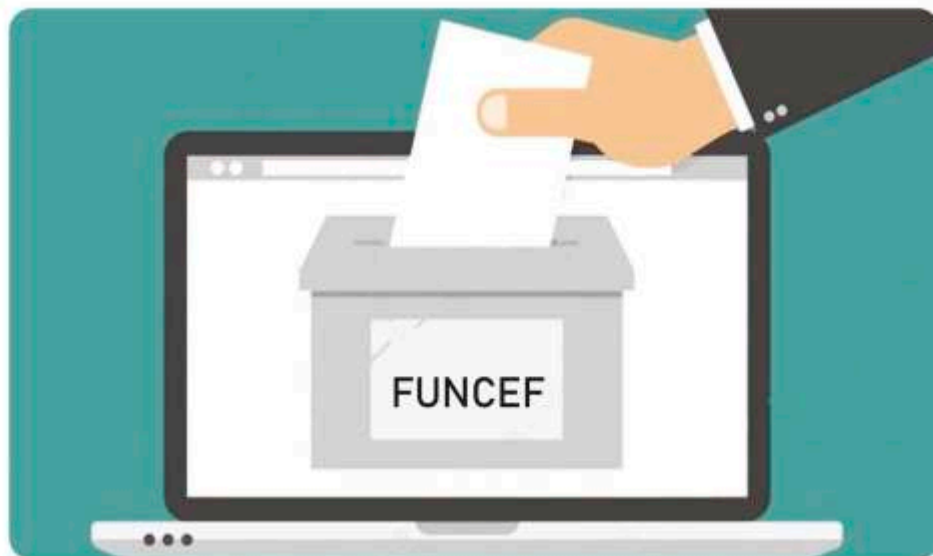

O seu voto faz a diferença.
Participe!

COMO VOTAR

O sistema de votação se dará de duas formas:
Por meio do Autoatendimento no Portal da FUNCEF;
Pelo app da FUNCEF (disponível nas versões Android e IOS).

24 DE JANEIRO

Dia do APOSENTADO

A nossa homenagem a todos que com o seu trabalho contribuíram para a consolidação da Caixa. Obrigado por fazer a sua parte e deixar um legado de ética, comprometimento e seriedade.

A Diretoria



AGEA firma parceria com a Sulmed e a Uniodonto

Pensando em oferecer mais opções de serviços de saúde para os associados e dependentes, a AGEA está fechando uma parceria com o plano de saúde Sulmed e o plano odontológico Uniodonto, que tem abrangência nacional. Os dois planos oferecem preços especiais para os associados da AGEA e podem ser contratados de forma independente. No plano Sulmed, será cobrada coparticipação, já no Uniodonto não.

Para conseguirmos oferecer os dois planos com valores atrativos, precisamos de um número mínimo de participantes, que na Sulmed são 144 pessoas e no



Uniodonto, a partir de 25. Mas é importante destacar que, no plano odontológico, quanto mais pessoas inscritas o valor fica menor.

O plano Sulmed tem mais de 40 anos de atuação na área de saúde e conta com serviços especializados e uma ampla rede de

atendimento e também acesso a canais digitais de diversos serviços. A Uniodonto é uma Cooperativa Odontológica com mais de 130 unidades em todo o Brasil, com uma rede de 20 mil cirurgiões-dentistas em todo o país e 1.200 no Rio Grande do Sul. Possui pronto-atendimento 24h em Porto Alegre, Pelotas e Guaíba para as urgências odontológicas.

Os interessados em obter mais informações, podem entrar em contato com a AGEA pelo fone (51) 3228 8770 e falar com o Cristiano, ou diretamente com a Supervisora Comercial da PortoMed, Aline Duarte pelo fone (51) 985432354.

Alterações no regulamento do REG/Replan Não Saldado recebem aprovação da Previc

O regulamento do REG/Replan Não Saldado passou por alterações propostas pela FUNCEF para adequação a Resolução CGPAR 25/2018. A aprovação da Previc aconteceu no dia 14 de janeiro e a partir disso a nova versão entrou em vigor, porém para algumas situações específicas é importante que seja observada a data efetiva de 1º de fevereiro de 2022, que



equivale ao primeiro dia do mês subsequente à publicação do normativo.

No site da FUNCEF (www.funcef.com.br), os participantes do REG/Replan Não Saldado têm acesso ao detalhamento

das principais regras que sofreram alterações, bem como as estimativas dos níveis de contribuições normais e extraordinárias, que serão recalculados com a Avaliação Atuarial Especial a ser realizada em função da aprovação. Considerando o prazo legal, a expectativa é de que até o próximo mês de abril, o participante saberá seus níveis de contribuição efetivos.

Associados da AGEA recebem homenagem da FUNCEF no Dia do Aposentado

Quatro associados da AGEA foram homenageados pela FUNCEF, no dia 24 de janeiro, data em que se comemora o Dia Nacional do Aposentado. Os gaúchos Antoci Neto de Almeida, Irene Diogo Michielin, Ivete Bonazza e Saul Edler da Rosa receberam um certificado da Fundação em reconhecimento à suas trajetórias profissionais dedicadas à construção da Caixa, o maior banco da América Latina. A AGEA parabeniza os quatro pela justa e merecida homenagem.

Além dos certificados, a FUNCEF divulgou um vídeo em que o presidente Gilson Santana e o diretor de Benefícios Dêlvio de Brito prestam suas homenagens aos aposentados. "Sempre digo que o nosso maior ativo não são as aplicações [financeiras], são os nossos participantes, pessoas que confiaram por 20, 30 anos neste projeto que é a FUNCEF", afirmou o presidente.

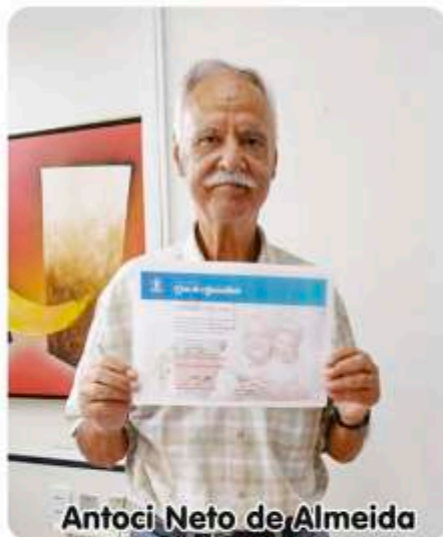

Antoci Neto de Almeida



Ivete Bonazza

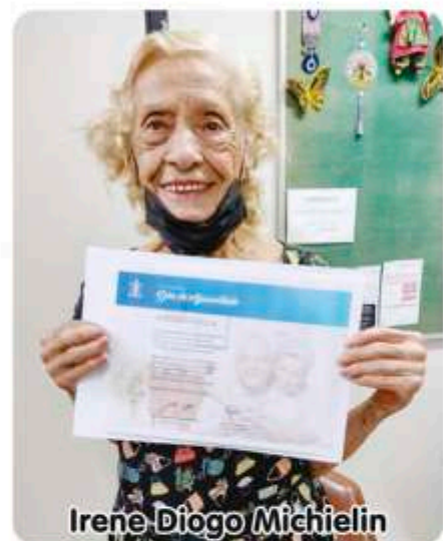

Irene Diogo Michielin



Saul Edler da Rosa

FENACEF encaminha ofício pedindo agilidade na assinatura do convênio FUNCEF e INSS

A FENACEF, preocupada com a demora na renovação do convênio do INSS, protocolou no dia 24 de janeiro, dia do aposentado, um ofício junto a Procuradoria Federal solicitando agilidade no encaminhamento do processo, que está em análise no Instituto há quase dois anos. No ofício, a Federação pede que os benefícios do acordo do

convênio retornem o mais rápido possível aos aposentados, que estão sufocados com as contribuições extraordinárias e, por isso, a reivindicação se faz urgente e necessária.

De acordo com a FENACEF, todos os trâmites burocráticos necessários foram devidamente entregues à Previdência Social, em

atendimento às exigências da IN 115/2021, que define as regras para assinatura deste tipo de convênio com o Instituto. Ciente da necessidade dos aposentados, que reivindicam o retorno da margem consignável anterior ao fim do convênio, a entidade não está medindo esforços para que o problema seja solucionado o mais rápido possível.

CONCURSO LITERÁRIO AGEA

Conheça os 2º colocados em cada categoria

A AGEA está divulgando nesta edição os segundos colocados nas categorias poesia, conto e crônica do Concurso Literário On-line. Mais uma vez parabenizamos a todos os vencedores e também aos participantes, que garantiram o sucesso do evento.



2º Lugar Crônica

Laura Nerva da Frota

Anônimos famosos

Sabe aquela pessoa famosa, que tu sonhas em conhecer ao vivo? Aquele idolo que na adolescência tu guardas uma pasta de fotos dele ou dela no computador? Hoje em dia não é tão difícil ser famoso assim. Basta ter uma rede social e produzir conteúdo que agrade as pessoas. Agrade aos olhos, ao humor, ao intelecto, ou mostre algo ordinário, mas que um número grande de pessoas se identifique. Atenção para o detalhe, se tiver um áudio bem famoso de fundo, mais chances de seu vídeo viralizar. É como dizem de vídeos que são assistidos por muitas pessoas em um curto espaço de tempo.

Hoje em dia chamam essas pessoas de influencer, ou influenciador digital. Como o nome já diz, são pessoas que influenciam as outras através do que postam nas suas redes sociais. Ser influencer se tornou uma profissão na qual é possível ganhar a vida, e ganhar muito bem a vida, acredita? Tem gente que começou pequeno, como o Whindersson Nunes, e se tornou milionário através das redes sociais, e tem gente que conquistou milhões de fãs em um curtíssimo espaço de tempo, como a Juliette, que em 3 meses de reality show se tornou uma das maiores influencers do Brasil. Tem gente que não fica milionário, nem consegue viver só disso, mas que, mesmo assim, influencia pessoas, e, portanto, também é influencer.

Pois bem, presenciei uma pequena multidão de pré-adolescentes em frente ao hotel que me hospedei em Florianópolis. Chamo assim porque eram no máximo vinte pessoas, mas as vinte colavam na porta todos os dias, tentando invadir o hotel, exigindo que houvesse sempre alguém da equipe do evento cuidando da porta. Com a minha carinha de adolescente, por pouco não sou confundida com um deles e me barram de entrar. O caso é que no meio de um evento de formatura do Ensino Médio, que defini como "uma semana de muita bagunça", havia uma influencer adolescente hospedada. Não faço ideia de quem era, do que fazia e nem de quantos seguidores a menina tinha, mas ocasionou de vinte fãs mirins ficarem plantados ali na frente, o que foi o suficiente para me remeter ao Sheraton Hotel, na minha cidade, quando artistas famosos se

hospedam lá.

Com as redes sociais, locais que seriam pouco conhecidos podem também atrair atenção. Se a sua pousada acolhedora no interior do estado tiver uma boa divulgação, pode se tornar um ponto turístico sempre lotado. Você pode fazer sua casa ser famosa também, basta saber como chamar a atenção dos espectadores. Imagina, uma casa influencer? É verdade. Esses dias conheci um apartamento desses. Eu era a adolescente e o apartamento o artista famoso, foi como me senti quando tive a oportunidade de conhecê-lo ao vivo. Eu já seguia e me inspirava no Apê de Madeira há um tempo, curti todas as publicações e comentava em umas quantas. Já sonhava em conhecer ao vivo. Como trabalho como Personal Organizer, propus uma parceria, eu organizava uma parte do apto, e, de quebra, conhecia aquele Apê influencer.

Deve ser tipo jornalista que faz de tudo para conseguir uma exclusiva com seu ídolo, não? Deu certo! E ao vivo ele é tão lindinho quanto nas redes sociais. Como a própria dona descreve, a decoração é inspirada nos estilos Escandinavo, Boho, Farmhouse e Hygge. Não conheço muito sobre tudo isso, mas já quero uma casa assim. Muitas peças em madeira produzidas ou restauradas pelos próprios moradores, um casal jovem muito simpático. Tudo em tons de madeira, terracota, além do branco e preto, e o verde nas plantinhas que compõem a decoração. Até o gato é branco com marrom claro, acredita? E o melhor é que tudo tem história. A decoração não foi toda comprada em lojas ou sites com peças nesse estilo. Muito foi adquirido ao longo de vários anos em diferentes feiras e antiquários, como balanças antigas, máquina de escrever, lampião. Até galhos encontrados em passeios do casal foram utilizados na decoração. A mesa de jantar foi feita por eles, com tábuas encontradas em um terreno baldio.

Contrastando com todo esse estilo está a modernidade do Apê de Madeira, o que eu achei o máximo, pois adoro contrastes que se complementam. Já na entrada a gente se surpreende com uma fechadura eletrônica super chique. Na sala de estar, um aquecedor que imita uma lareira. A cozinha tem cafeteira elétrica, inclusive aquelas de cápsula. O espaço é bem pequeno, então tudo foi muito bem pensado e projetado para aproveitar todos os metros quadrados. O balcão de pia tem dispenser de detergente integrado e uma lixeira embutida. Além da modernidade, eles prezam pela praticidade na vida, por isso investiram em máquina de lavar louça.

Amei cada detalhe do apê influencer. Um dia postarei fotos da minha própria casa com a legenda "decoração inspirada no @apedemadeira". Quem sabe até lá eu também não serei uma influencer?



Seu **CRÉDITO** agora tem taxas **PRÉ-FIXADAS** e prazo de até **96 meses**

Contrate via APP COOPERFORTE ou autoatendimento.cf.coop.br



COOPERFORTE

Cooperativismo é Apaixonante

Veja condições operacionais.

Cultura & Lazer

Suplemento especial do informativo Agea - Janeiro/2022



Pousada dos Capuchinhos

Um lugar na Serra Gaúcha para relaxar nas águas termais, com boa gastronomia e muito vinho

Quer um passeio diferente com a família na Serra Gaúcha? Na pequena e bucólica Vila Flores um lugar vem chamando a atenção: é a Vila dos Capuchinhos, um complexo turístico dentro de um antigo seminário transformado em pousada. Um lugar sossegado para quem quer curtir dias de paz e bem, no tradicional estilo franciscano de natureza e simplicidade.

O local conta com piscinas de águas termais cobertas e ao ar livre e com jatos de massagem, restaurante para almoço, jantar e café da manhã com as comidas típicas da região,

playground para crianças, quadra esportiva, uma capela e áreas de lazer e convivência com lareira, livros e mesa de sinuca. Os hóspedes da pousada também podem visitar a vinícola Frei Fabiano, que faz parte do complexo, onde é produzido o vinho Santo ou vinho canônico para a missa, entre outros.

A Pousada Vila Capuchinhos fica em torno de 180 km de Porto Alegre e a melhor forma de transporte para fazer todos os passeios é o carro. Mais informações no site www.vilacapuchinhos.com.br ou pelo telefone (54)3474-4700.

DICA Cultural

Uma boa opção cultural é o Porto Verão Alegre

O festival Porto Verão Alegre acontece até o dia 19 de fevereiro com um circuito de peças teatrais, apresentações musicais e outros eventos culturais. Esse ano, o festival retornou depois de uma pausa em função da pandemia, mas os espectadores precisam apresentar o comprovante de vacinação e obedecer todos os protocolos



conforme cada casa de espetáculos.

As vendas dos ingressos acontecem unicamente pelo site do Porto Verão Alegre (www.portoveraoalegre.com.br). Os preços variam de R\$ 50,00 a R\$ 70,00, com meia entrada. Entre no site e confira a programação www.portoveraoalegre.com.br.

VOCÊ É AVENTUREIRO(A)?

Um dos momentos mais marcantes de uma aventura é a linha de chegada, principalmente porque nossas habilidades nos guiam para chegar ao destino almejado. No entanto, muitas vezes esquecemos do trajeto e das oportunidades e experiências que ele pode nos mostrar.

DESAFIO: Carlos se aventurou em uma trilha de 8km na floresta. E para isso Carlos planejou percorrer metade do caminho a cada 1h. Sabendo que ele iniciou a trilha às 6h da manhã, a que horas Carlos chegou exatamente a 2km do final da trilha? A que horas o Carlos terminou a trilha?

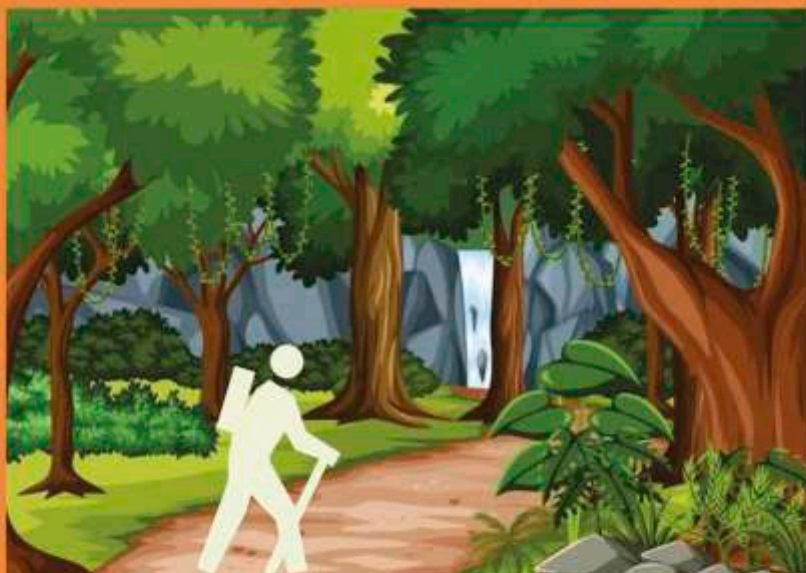

Quando nos depararmos com um desafio desconhecido, somos levados a encontrar caminhos alternativos para resolvê-los. Desta forma exercitamos a flexibilidade mental, a criatividade e o pensamento lateral, habilidades treinadas nas aulas do SUPERA que contribuem para manter o cérebro ativo e saudável, gerando uma ótima qualidade de vida.

VOCÊ CONHECE O ARUKONE?

O Arukone é um jogo de lógica, e seu objetivo é conectar cada par de números ou figuras por linhas, sendo que cada campo deve ser preenchido com apenas um traço e as linhas não devem se sobrepor ou se cruzar, exceto nos espaços que temos uma "ponte", desta forma um caminho passa por cima e outro por baixo da ponte. Além disso, todos os campos devem ser preenchidos.

O Arukone é mais um desafio **SUPERA** para você!!

Resolva e confira o resultado no QR Code ao lado escrevendo:

Quero a resposta do Desafio 1!

Unidade Ipanema. Av. Coronel Marcos, 2050.

 (51) 9 9857 - 5510

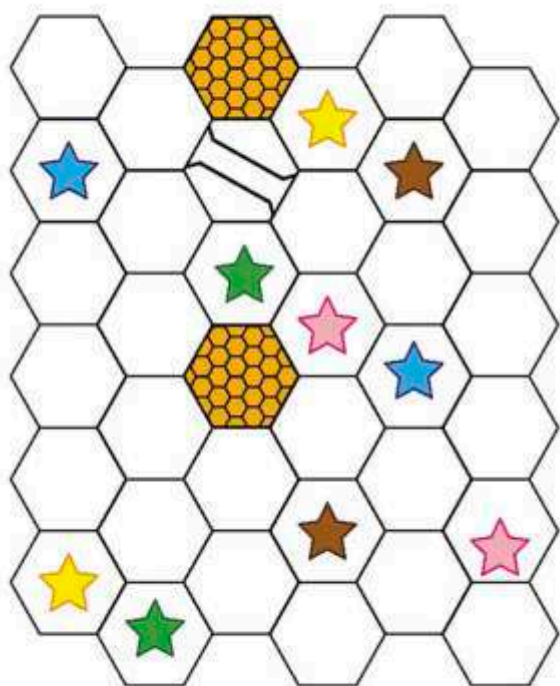



2º Lugar

Poesia

Nelso Dalbosco

Consequências

Quando o tempo se une à distância,
De seus filhos o mundo se invade:

Um que nos leva de volta à infância
E outro que cresce à sombra da idade...

Se no fim do caminho há um horizonte

Além do horizonte há outro caminho;

Se caminhando mais se afasta da fonte

Ao se afastar mais se encontra sozinho...

E tudo se cumpre como um testamento

Que o destino ditou com simplicidade.

E a vida se resume num sentimento

De busca constante da felicidade.

Sem o tempo não haveria o esquecimento,

E sem a distância não haveria a saudade...



2º Lugar

Conto

Graciema Beccon Nerva

Lascia Stare

Dia frio e ventoso, uma parada neste café acolhedor é a melhor opção que Simone pode fazer. Lá dentro, toca bem suave La Vie en Rose, ela sente um agradável aroma de vinho e o cheiro de baunilha das tortas. Poucas mesas estão ocupadas, um homem sentado ao fundo escreve, enquanto bebe Vodca. Perto do balcão, um casal de cinquentões, saboreiam de forma exacerbada um vinho tinto e aparentam ar de entediados. Simone acomoda-se próximo de uma janela, dali pode ver melhor quando Jean chegar.

Resolveu neste dia esquecer as aulas da universidade. Tem urgência em se encontrar com Jean. Ambos se relacionam há mais de um ano, ele, jornalista, está com uma rotina atribulada: viagens, reuniões até altas horas, chamadas inesperadas para documentar eventos imprevisíveis. Não gostam de discutir a relação e vão engolindo algumas mágoas. Ela sente que é preciso parar para seguir em frente. Apesar dos problemas, ambos não admitem romper a vida a dois. Ela o ama intensamente, melhor, é obcecada por ele, uma mariposa atraída pela luz de uma lâmpada. Não sente necessidade de casamento, e viveria feliz mesmo num eterno concuminado. O desejo é tê-lo mais próximo. Quando estão juntos, a energia de ambos se multiplica. Dormir com ele lhe dá um imenso prazer. Por tudo isso, fica atrapalhada em tomar decisões. Enfim, pensa, não existem regras fixas para as relações humanas.

O garçom se aproxima. Ela pede uma taça de chá de hibisco. Por favor, tenho pressa. Não tira os olhos da vidraça embaçada. Olha o relógio. São 17h. O tempo de espera se arrasta. Os ponteiros do relógio não andam. Pensa no filme que irão assistir: Ela, pela segunda vez: Ladrão de bicicleta, dirigido por Vitório de Sicca. Retrata a Itália após a segunda guerra mundial. A mensagem é comovente: um homem, morador da Vila Flaminia, que consegue emprego para sustentar a família, vê sua bicicleta, indispensável para seu trabalho, ser roubada. Em desespero, furta outra. Descoberto, é levado para delegacia da vila. Um grupo de pessoas ameaça linchá-lo. O dono da bicicleta, ao deparar-se com o ladrão, que segura seu filho pequeno pela mão, comove-se e diz: Lascia Stare, deixa para lá. Pega sua bicicleta e vai embora tranquilamente.

Simone consulta mais uma vez o relógio, passam 15 minutos das 17h, mas a sensação é de longa espera. Enxerga Jean chegando ao Café. Larga o valor do chá na mesa e vai ao seu encontro. Abraça-o com paixão. Lembra do final do filme, tolerância e perdão, e diz: vamos em frente, está na hora de iniciar a sessão. É preciso pressa, a vida também passa num sopro. Lascia Stare.



**Associação Gaúcha
de Economizários
Aposentados**

Rua das Andradas, 943, 11º e 12º andar
Porto Alegre/RS CEP: 90 020-005
Fone/fax: (51) 3228-8770



Painel

**Ofertas
e
Serviços**



Formaturas • Books
Infantis • Casamentos
Festas Particulares

51 99150.8471

@andersonlersfotografia

andersonlersfotografia@gmail.com

Winston da Rocha M. Mano

OAB/RS 5.485

CÍVEL TRABALHISTA TRIBUTÁRIO

- Defesa administrativa CEF;
- Juros Progressivos e Planos no FGTS;
- Aux. Alimentação;
- Inventários;
- Separações;
- Conversões em Divórcio;
- Revisão de contratos Habitacionais;
- Ação contra Funcef paridade entre mulheres e homens;
- Cobranças e Execuções Judiciais.

Borges de Medeiros, 328/142
Fone/Fax: (51)3228 3436 e 3224 4534

RIGON ADVOCACIA

FAMÍLIA - TRABALHISTA - CÍVEL
TRIBUTÁRIO - IMOBILIÁRIO

- ➔ Defesa Receita federal
- ➔ Divórcios; Alimentos; Inventários
- ➔ Interdição
- ➔ Direito Consumidor (SPC/SERASA/DANO MORAL)
- ➔ Assessoria Imobiliária
- ➔ Isenção Imp. de Renda carcinoma

Leonardo R. Rigon OAB/RS 115171

Av. Bento Gonçalves, 1403/1307
Porto Alegre/RS - CEP 90650-002
Fone: (51) 999817064

ACUPUNTURA Clínica Vital Forma

**Pilates com convênio
pelo Saúde Caixa**

Dr. Renan Machado - Especialista em Acupuntura

RPG

FISIOTERAPIA COM ATENDIMENTO DOMICILIAR

Convênio com SAÚDE CAIXA
com credenciamento para
atendimento à domicílio

Rua Dr. Oscar Bitencourt, 151 - Menino Deus
Porto Alegre • Fone: 3233.2674

Enxaqueca, Depressão, Insônia, Ansiedade, Stress, Obesidade, Constipação Intestinal, Dores na coluna vertebral, Tendinites Bursites e Várias Outras Patologias Fisioterapia no Tratamento de Doenças Ortopédicas e Traumatológicas, Reumatológicas, Neurológicas, Doenças do trabalho, Lesões do esporte e outras

VIECELI

FALE CONOSCO!

Escritório com mais de 25 anos de experiência na defesa dos direitos dos empregados ativos, aposentados e pensionistas da CEF/FUNCEF. Dispomos também de atendimento especializado em Direito Sucessório (Inventários e Testamentos).

GASPAR PEDRO VIECELI OAB/RS 17092

R. Grão Pará, 45/501, Porto Alegre/RS.
Fone: 51. 32230339/ 51 997404572
viecelladvogados@icloud.com

REABILITAÇÃO AUDITIVA

Fga. Cláudia Paiva - CRFa 7 7741

Convênio com Saúde Caixa

- Audiometria
- Consulta presencial e online com fonoaudióloga
- Atendimento domiciliar
- Seleção e adaptação de aparelhos auditivos multimarca
- Assistência técnica
- Confecção de moldes (acrílico e silicone)

REALIZAMOS TELE ENTREGA DE ACESSÓRIOS
PARA SEUS APARELHOS AUDITIVOS!

Rua Santo Antônio, 434, sala 303
Porto Alegre - RS
Fone: (51) 3024.3134 / 99142.7003

TREVISAN & STEFANI - ADVOGADOS

Dr. Rubesval Felix Trevisan
OAB/RS 32027
OAB/RJ 163.582

Dr. Leonardo Ernesto Nardin Stefani
OAB/RS 34038
OAB/RJ 163581

DIFERENÇA HOMEM/MULHER - 10% - IMPORTANTE DECISÃO NO STF: REPERCUSSÃO GERAL - RECURSO EXTRAORDINÁRIO 639.138 - RS - EM PROCESSO DEFENDIDO POR NOSSO ESCRITÓRIO, QUE GEROU DIREITO A TODAS AS MULHERES APOSENTADAS DO BRASIL.

IMPORTANTE - INSS- AÇÃO "TODA A VIDA" - ENVIE SEUS DOCUMENTOS, - CALCULAMOS SEM CUSTO APOSENTADOS E PENSIONISTAS HÁ MENOS DE 10 ANOS TÊM DIREITO À REVISÃO DO INSS COM POSSIBILIDADE DE GANHOS SIGNIFICATIVOS - NOVA DECISÃO DO STJ EM FAVOR DOS BENEFICIÁRIOS.

FGTS - DIFERENÇAS TR - ÚLTIMOS DIAS.

Escritório: Rua dos Andradas, nº 1137, Sala 214, Centro Porto Alegre, RS.
Fones (51) 3024.6876 - NA PARTE DA TARDE.
E-mail tsadvogados1@hotmail.com



ANIVERSARIANTES DO MÊS DE DEZEMBRO



A AGEA parabeniza a todos os aniversariantes do mês, com votos de muita saúde e felicidade.

Feliz Aniversário!

Edi Lucia Miron dos Santos, Eroi Machado Fagundes, Ingrid Meri Almeida de Abreu Pinheiro, Isidoro de Souza Rezes, Jeane Mara Glai Cavalheiro Pereira, Rosimar Bentes Ribeiro, Solon Inda Rodrigues, Vera Lucia Zucatto, Evani Bazarele Machado Bruno, Luci Rill de Paula Ritt, Maria Aparecida Pugialli Cerejo, Maria Cristina Vital Silva, Maria Elaine Irigonhe da Silva, Nara Mendes Torgo, Norma de Oliveira Cruz, Rosania de Franca Zasso, Beatriz Maria Berghalm, Carmen Ligia Irion Jobim, Haidee Maria Carret Hofs, Luiz da Silva Bezerra, Maria Teresa Murer, Marlene Arza Corralo, Nilton Arbuseri, Renato Accorsi, Rosane Jungblut Braun, Silvana Ludwig Klauk, Alvina Elesbao Priebe, Ana M. Benitez B. Amaral Machado, Erina I. Milani da Luz, Maria das Gracas Azevedo de Gusmao, Nelci Bugs Eichelberger, Olicia Vicente Maciel, Paulo Roberto Carpenedo, Pedro Frohlich Neto, Sandra Frantz de Albuquerque, Zuleika Brodbeck da Silveira, Analdina Elizabeth de Mesquita Salgado, Doris Dick, Lisete Teresinha Costa Dutra, Maria de Fatima Halmenschlager, Marilene Goebel, Neodemia Angela Anton, Raquel Teresinha de Marco, Rosane Maria Kipper Wink, Rosemar da Silveira Hahn, Zilda do Rego Barros, Estelamar Alves Bitencourt, Valdemar Caetano de Souza Filho, Antonio Innomeravel Martins, Carlos Francisco Correa Diniz, Cicero Augusto Karnal de Oliveira, Elza Mara Vieira Martins, Maria da Conceicao Scaravonatto, Nara Lucia Lago, Noemi Severo Soares, Valdeliro Vidal, Adoniran Goulart, Anita Maria Seminotti, Clerita Helena Mario, Denise Maria Ribas Benia, Deoclides Peres, Ernani Inacio Spohr, Gilberto Moraes Zirbes, Ladia Conceicao Pitor Dutra, Luiz Amaro da Nova Pereira, Maria da Conceicao Silveira Goulart, Maria Estela Lunardi, Viviane Aparecida de Freitas Zerbinatti, Jorge Benjamim Pereira Fornari, Juarez Correa da Silva, Sergio Moretti Torgo, Vera Maria Carvalho, Adelaide Helena G. Mattarredona, Ana Clara Giordano Tieze, Carlos Lemanski Farias, Juarez Machado de Oliveira, Juarez Ribeiro de Linhares, Paulo Carlos Schuncke, Pedromar Battistella, Sirlei Maria do Nascimento Balestro, Alda Hott, Astrid Kurz, Eclada de Oliveira, Iloisa Laureano Fernandes, Lucinda Andreolla, Rosa Maria Iankowski, Senibaldo Jesus Corra da Rosa, Anna Maria Vitorazzi, Edson Flores Vieira, Emilio Dreyer Pacheco, Junior Antonio Goulart, Luiz Alberto da Silva Morelli, Maria de Fatima Silva Marasciulo, Mauro Souza Rolao, Elenita Rubin Piccin, Ilse Edithe Mertz Bruschi, Magda Lompa Ribeiro, Nair Marli Ost, Norberto Henrique Andreis, Paulo Henrique Trasel, Rogerio de Souza Marques, Vera Lucia Schuster Gaspar da Silva, Eliana Frizzo, Helene Lucia Imhoff, Iracema Souza Salimen, Joao Carlos Barcellos de Souza, Maria Madalena Cassol Lima, Naura

Helena Mankolt Persch, Paulo Roberto Legg da Silveira, Vitorino da Costa Martins, Carlos Afonso Collin de Castro, Debora Isabel Medeiros, Lory Silva Camargo, Nara Lucia Flores Brasco, Rosa Hilga Backes Barboza, Gilberto da Rosa Hollweg Filho, Maira Franzoni, Osvaldo Medeiros Aranha, Roberto Ewaldo Strassburger, Vilson Hed Garcia do Nascimento, Adair Jose Rodrigues, Amanda Angelica Gonzales Cardoso, Bernardo Ribeiro Fernandez, Enio Jose Nardi, Giselda de Fatima Garais da Silva, Helen Juchem, Maria Marli Fernandes Carvalho, Marilene Bertoletti Lopes, Regina Ferreira Py, Valdenis Teresinha Lunardi Munaretti, Claudia Haas Moro, Enriete Tais Dametto, Iris Porto Jaeger de Barcellos, Laura de Mattos Merten, Ricardo Xavier Ferron, Roberto Martin Fassbinder, Roger Osorio, Tania Maria Camargo, Bolivar Zuanazzi, Carmen Beatriz Alves, Dario Naressi, Dulce Salete Dacroce Katz, Errol Domingos Richetti, Irineu Franco, Maria Jose da R sa Goncalves, Ana Maria Duarte, Carlos Lauxen, Cintia Maria Iazuski, Eduardo Neumann Cano, Maria Conceicao Miranda Silva, Mauri Menzel, Denise Bandeira Vargas, Tania Margarida Alves da Silva, Carlos Ademir Machado, Elida Rosa da Silva, Francisco de Oliveira Evangelista, Lucia Maria Muller Seibel, Marco Antonio Isoldi, Adelar Pereira da Silva, Beatriz Breitenbach, Hellyet Norma Fleck, Ines Piazenski de Almeida, Liane Maria Rech, Marco Antonio Bernardi, Marilia Helena Fritch, Marli Soares Massau, Roselaine Manzoni Bernardi, Eliane Lages Daltra de Castro, Mardir de Fatima Lima Prietto Kurre, Marlene Metz Haas, Meri Liani Riboldi Scheffel, Neli Zoehler Giorgis, Cimara Chaiben Dutra, Jane Jussara Godolphin Neme, Maria Edith Oppermann Buchholz, Nataline Romero Fraga, Rosane Backof, Tania Portella de Oliveira, Vitor Hugo Kuwer, Gerci Cleria Roennau Reis, Gianeli Winkler Ribeiro, Luiz Carlos Peixoto E Silva, Eloir Dal Pra, Luiz Guilerme Farias Brum, Nelson Athayde Boucinha, Orides Felicio Schneider, Rosane Garcia Pereira, Carlos Souza Rodrigues, Elso Engel Neubert, Guido Koelln, Iris Ferrari de Santana, Isabel Coelho Bender, Mara Teresinha Lacerda Keller, Paula Marli Silva Silveira, Rodrigo Hehn, Maria Antonieta Rodrigues Simao, Sergio Franskowak, Anajara Suyan Steglich Fischer, Ariel Gilberto Almeida Pereira, Eleonora Pegorini, Estelamar Rosa Jaroceski, Maria Helena de Azevedo Santos, Shirley Cecilia Berwanger Veeck, Sonia da Silva Castilhos, Julinha de Bittencourt Rebes, Marisa Franzoni Menegotto, Nelson Roehe, Noemi Ruchinsque Luiz, Silvia Marcos de Lima Pereira, Vitor Henrique Geist.



CARÊNCIA ZERO

PORTABILIDADE

PLANOS COMPLETOS E FLEXÍVEIS, DE ACORDO COM A FAIXA ETÁRIA, NÍVEIS DE REMBOLSO E PADRÕES DE ACOMODAÇÃO

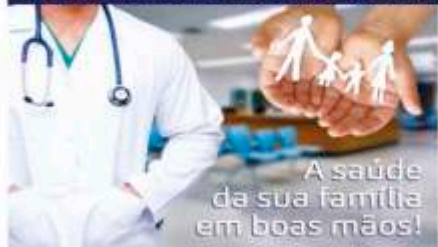

A saúde da sua família em boas mãos!

- COLETIVO POR ADESAO
- ABRANGÊNCIA NACIONAL
- ROL DE PROCEDIMENTOS ANS
- COBERTURAS ADICIONAIS
- REDE REFERENCIADA
- LIVRE-ESCOLHA
- QUARTO PRIVATIVO
- SEM CO-PARTICIPAÇÃO

CENTRAL DE ATENDIMENTO

- ☎ 0800 600 4635
- ☎ (61) 3223-4635
- ✉ saude@fenacefsaude.com.br

SCS Quadra 1 - Bloco I - Sala 901
Ed. Central - Brasília-DF - 70304-900

Saiba mais em nosso site: www.fenacefsaude.com.br

AGEA-RS

- ☎ 0800 642 8770
- ☎ (51) 3228-8770
- ✉ agea@agea.org.br

Rua dos Andradas, 943 - 12º andar
Centro - Porto Alegre-RS - 90020-005

FENACEF promoveu uma semana de homenagens aos aposentados

Os aposentados e pensionistas da Caixa puderam aproveitar a semana do Dia do Aposentado com atividades de esclarecimento e também momentos de lazer. A FENACEF preparou de 25 a 28 de janeiro uma semana pra lá de especial, com atividades virtuais, através do facebook da entidade.

Para os que gostam de informação e esclarecimento

sobre temas que dizem respeito a suas vidas, no dia 25 de janeiro aconteceu uma live sobre a Previdência complementar no estado atual, ministrada pela advogada Melissa Folmann. Já no dia 26, a proposta foi curtir o melhor da Música Popular Brasileira e também da música internacional com o show dos músicos Gocha e Mônica. Uma tarde de relax e

boa música.

O momento de maior destaque, com show nacional com o cantor Neguinho da Beijo Flor e sua banda, que encerraria a semana no dia 28, não aconteceu devido ao falecimento de um dos músicos da banda. O show foi adiado e deve acontecer em outro momento. Em breve, a FENACEF divulgará mais informações.

Novo Estatuto da FUNCEF

Documento foi aprovado pelo Conselho Deliberativo após receber as alterações exigidas pela Previc, Caixa e Sest. O novo estatuto da FUNCEF, que está em vigor desde agosto do ano passado, recebeu adequações para atender às exigências da Previc (Superintendência Nacional de Previdência Complementar), CAIXA e Sest (Secretaria de Coordenação e Governança das Empresas Estatais). A nova versão do documento foi aprovada pelo

Conselho Deliberativo da Fundação.

As principais mudanças no Estatuto dizem respeito à redução de seis para quatro diretorias, com preservação de todos os mandatos em curso, a adoção de uma nova sistemática nas eleições para os Órgãos Colegiados e a decisão por maioria simples no Conselho Deliberativo para questões que envolvam regulamentos dos planos de benefícios e alterações estatutárias, cumprindo determinações dos



órgãos reguladores da previdência complementar.

A partir de agora, as adequações no texto serão apreciadas pela Patrocinadora e pela Sest e, logo após, encaminhadas à Previc. A redação final do documento ainda depende da aprovação das adequações.

expediente



Informativo da Associação Gaúcha de Econômiários Aposentados

0800 642 8770

e-mail: agea@agea.org.br - home page: www.agea.org.br

Atendimento: de segunda a sexta, das 9h às 18h, durante o período de restrição.

Jornalista Responsável: Susana Tomaz (DRT-8600)

Tiragem: 3.000 exemplares

Sede Própria - Rua das Andradas, 943, 11º e 12º andar

Porto Alegre/RS CEP: 90 020-005

Fone/fax: (51) 3228 8770

AGEA • Biênio 2021/2023

Presidente

Dora Helena da Costa Souza Carvalho

1º vice-presidente

Newton Pardelhas de Barcellos

2º vice-presidente

Antoni Neto de Almeida

Diretora Financeira

Odete Maurer Schwantes

Diretora de Integração

Dora Lúcia Neuberger

Diretora Assistencial

Diretor de Esportes

Wilson José da Silva

Diretora Cultural

Maria do Carmo dos Santos de Freitas

Caxias do Sul: Vagner Alcides dos Santos **Passo Fundo:** Nelsa Dalbosca/Vanessa Maria Machado Diesel **Pelotas:** Haroldo Campos de Campos

Bento Gonçalves: Vital João de Trés **Estrela:** Claudio Anton Griesang **São Gabriel:** Gilberto Tinóde de Oliveira **Santana do Livramento:**

Carlos Dias Guerra **Santa Cruz do Sul:** Valmir da Rosa Azambuja/Nelson Schlindwein **Santa Maria:** Antonio Odil

Gomes de Castro **Três de Maio:** Ivete Bonazzo/Sandra Izabel Cassal **São Leopoldo:** Delamar Teixeira Albina/Marco Antônio Morais de Almeida

Toquara: Luciane Luz Preto **Alegrete:** Neil Cooper Pinheiro /José Radimir Evangelista Jorge **Santa Rosa:** João Osmar Malassi **Camaquã e**

Tapas: Maria da Conceição Rosa Marinho **Ervalina:** Lenir Backof Timm **Santiago:** Roger Regis Iozzi **Carazinho:** Cinara Barletta da Silva **Cruz Alta:** Maria Rosane Dutra